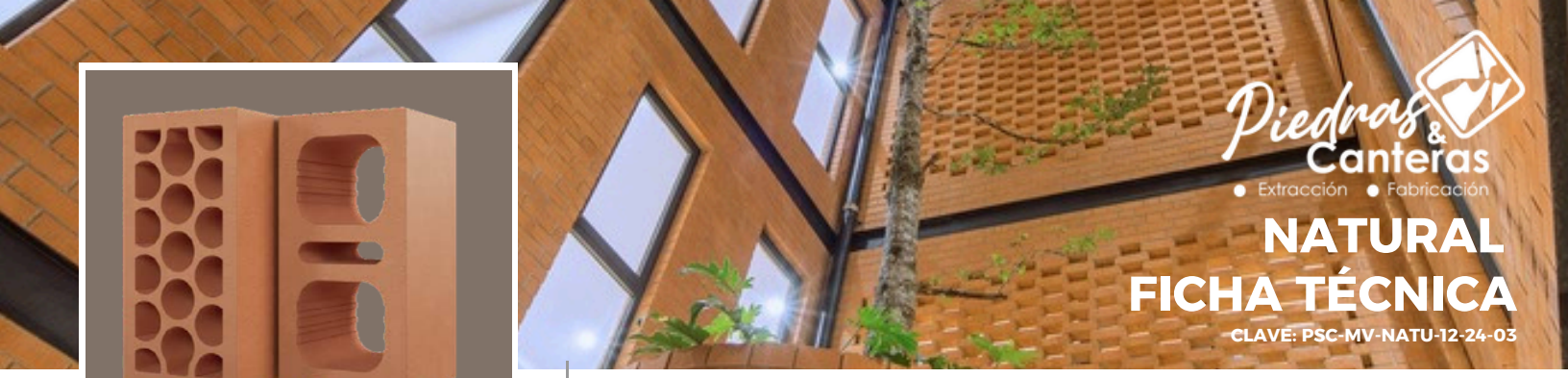

Piedras & Canteras
Extracción • Fabricación

NATURAL
FICHA TÉCNICA

CLAVE: PSC-MV-NATU-12-24-03

VINTEX
MULTEX

Ideal para proyectos que buscan una apariencia sofisticada y durabilidad con eficiencia estructural, ofreciendo una amplia variedad de texturas y formatos. Sus ladrillos caravista, disponibles en acabados lisos, rústicos o descortezados, son elaborados con arcilla de alta calidad y pigmentos naturales, garantizando no solo estética, sino también aislamiento térmico y acústico.

Características:

- **CARAVISTA** - acabado integrado
- Ideal para edificaciones verticales/horizontales en zonas sísmicas.
- Para muros de carga y divisorios que requieren confort interior.
- Óptimo comportamiento en zonas que requieren seguridad y resistencia al fuego.

Beneficios:

- Materia prima certificada.
- Certificado piezas de mampostería para uso estructural.
- Certificado sistema sustentable.
- Estudio de emisiones de CO2 / Ciclo de vida
- Eficiencia energética.

ESPECIFICACIONES TÉCNICAS

PRODUCTO HECHO EN MEXICO

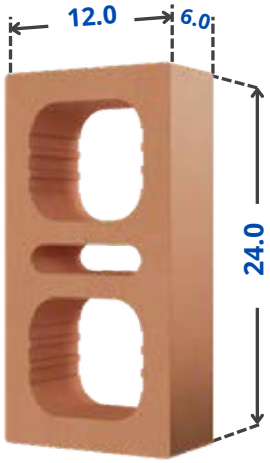

CARACTERÍSTICAS	VINTEX 12/12
DIMENSIONES REALES (cm)	12.0 x 12.0 x 24.0
PAREDES INTERIORES (mm)	≥ 15
PAREDES EXTERIORES (mm)	≥ 20
% ÁREA NETA	≥ 54 %
Fp RESISTENCIA A LA COMPRESIÓN (Kg/cm^2)	≥ 150.0
F´m COMPRESIÓN DE LA MAMPOSTERÍA (Kg/cm^2)	≥ 40.0
V´m COMPRESIÓN DIAGONAL (Kg/cm^2)	≥ 3.0
Em MÓDULO DE ELASTICIDAD (Kg/cm^2)	24,000
Gm MÓDULO DE RIGIDEZ (Kg/cm^2)	4,800
% DE ABSORCIÓN 24H	16.5 %
RESISTENCIA TÉRMICA DE LA PIEZA (RTP)	0.6039
RESISTENCIA TÉRMICA DEL SISTEMA (RTS)	0.7658 SCH-
CERTIFICADO NMX-C-404-ONNCCE-2012	006-001/25
DICTAMEN NMX-C-460-ONNCCE-2009	-----

www.piedrasycanteras.com

Carretera Federal Puebla Atlixco km 6.5.
Tlaxcalancingo, Puebla.

Contacto:
2223294007